

# SZPITAL IM. G.NARUTOWICZA

## TLENOWNIA

### RZUT PARTERU

#### 1 : 50

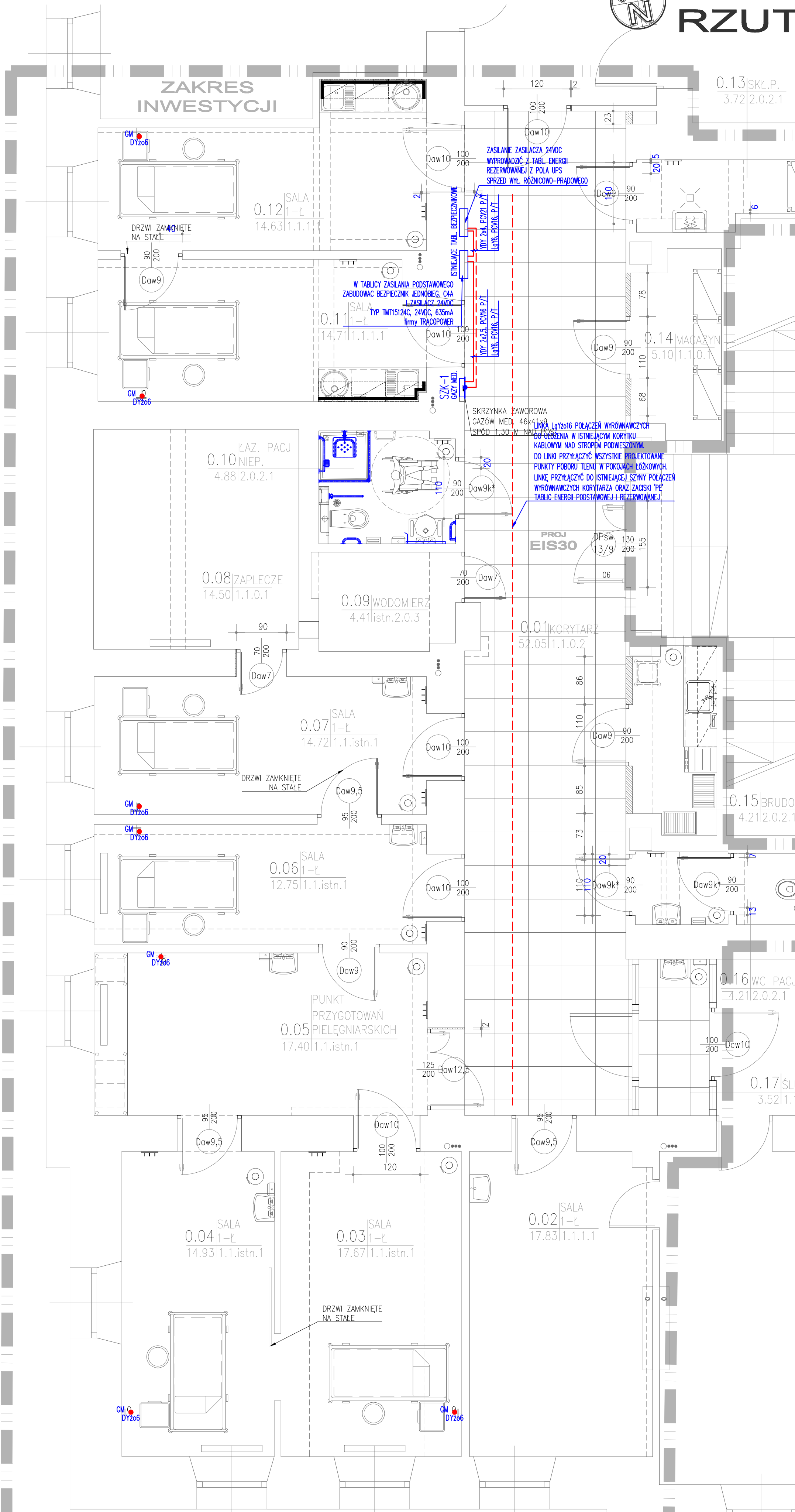
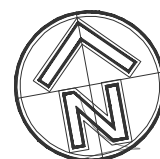

GM - POŁĄCZENIA WYRÓWNAWCZE  
DY206 - PUNKTÓW POBORU TLENI

PRAWA AUTORSKIE ZASTRZEŻONE  
WG USTAWY O PRAWIE AUTORSKIM I PRAWACH POKREWNYCH  
(Dz.U. Nr 80 poz. 904 z 2000r.)

PRACOWNIA PROJEKTOWA arch. Bożena Kuś 30-311 Kraków, ul. Na Ustroniu 1/5		
INWESTOR	SZPITAL MIEJSKI SPECJALISTYCZNY IM. GABRIELA NARUTOWICZA W KRAKOWIE	
ADRES	31-202 KRAKÓW, UL. PRĄDNICKA 35-37	
NAZWA INWESTYCJI	ROZBUDOWA INSTALACJI TLENOWEJ DLA POTRZEB SZPITALA WRAZ Z ADAPTACJĄ BUDYNKU TLENOWNI	
ADRES INWESTYCJI	31-202 KRAKÓW, UL. PRĄDNICKA 35-37, DZNR: 428/12, KROWODRZA	
TEMAT	PROJEKT WYKONAWCZY INSTALACJI ELEKTRYCZNYCH	
TREŚĆ	PLAN INSTALACJI ELEKTRYCZNYCH POM. SOR	
PROJEKTANT	INŻ. L. BEDNARCZYK BPP. UPR. 124/84	
SPRAWDZIŁ	INŻ. J. KUŚ RP - UPR. 639/04	
SKALA	NR RYSUNKU 1:50 1:50	DATA IV. 2022